

# Alsen 185

Vi får ofta frågan om vi tillverkar "ladhusateljéer". Kopplingen mellan ladans rymd och volym och en modern ateljé är uppenbar. Med högt i tak och stora glasade partier ligger Alsen nära den visionen.

Samtidigt är detta ett perfekt hus att placera i skärgårds- och fjällmiljö där utsikten är det centrala.

Anders Landströms modell Alsen är en serie som kan modifieras på många sätt. Den kan vinklas med en extra huskropp som ger alla tänkbara möjligheter.

Ställ er vid kyrkan i Alsen ett par mil norr om Arvesund och titta ned mot sjön, så förstår ni möjligheterna!



**ARVESUND**

Arvesund Living AB • Telefon: 0706-39 01 58 • [contact@arvesund.com](mailto:contact@arvesund.com) • [www.arvesund.com](http://www.arvesund.com)  
Postadress: Box 47023, 100 74 Stockholm. Besöksadresser: Stockholm: Ankdammsgatan 38, 13 vån, Solna,  
Göteborg: Rullagergatan 9, Motala: Södra Allén 11, Åre: Björneborgsvägen 11, Östersund: Köpmangatan 65 A,  
Falkenberg: Åkarevägen 2, Hunnebostrand: Björnbärsvägen 16.

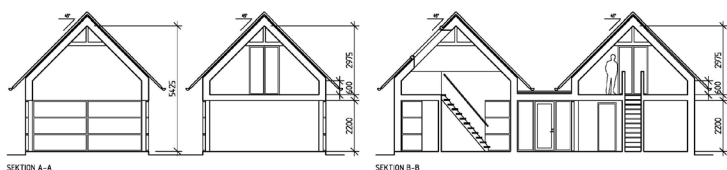
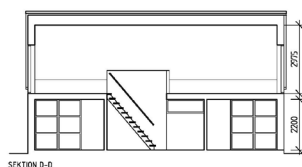
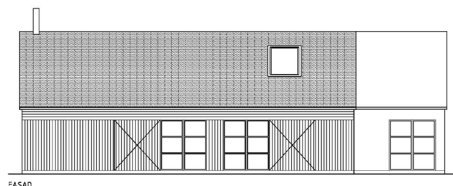
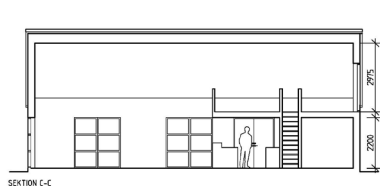

# Alsen 185

Alsen 185 är två hela hus i ett. Genom att lägga en mindre byggnad i vinkel till Alsen 88 får man en separat sovrumsdela om ca 50 kvm på bottenplanet och 30 kvm på övervåningen. Alternativet att docka samman huskroppar på det här sättet ger möjlighet att, beroende på tomt och individuella önskemål, bygga ett unikt ladhus med exakt den känsla man vill ha.

**Boyta** 185 kvm

**Byggyta** 147 kvm

**Ca mått** (b x l x h) 5,3 x 15 x 6,2 m,

Sidohuset (b x l x h) 5,3 x 11 x 6,2 m

**Arkitekt** Anders Landström

## Tekniska fakta och miljödata

<b>Hustyp</b>	2-plan
<b>Antal rum</b>	4-5 rum och kök
<b>Antal sovrum</b>	3-4
<b>Boarea</b>	185 kvm
<b>Byggarea</b>	147 kvm
<b>Bygghöjd</b>	3,4 m
<b>Fasad</b>	Träpanel
<b>Takutformning</b>	Sadeltak
<b>Taklutning</b>	45°
<b>Energiförbrukning frånluftsvärmepump*</b>	Ca 50 kwh/kvm/år
<b>Energiförbrukning bergvärmepump*</b>	Ca 50 kwh/kvm/år

\* Beräknad specifik energianvändning i Södermanland för värme, varmvatten och ventilation vid normal användning och 21° C inomhus-temperatur. Hushållsel inräknas inte.

Arvesund Living AB • Telefon: 0706-39 01 58 • [contact@arvesund.com](mailto:contact@arvesund.com) • [www.arvesund.com](http://www.arvesund.com)  
 Postadress: Box 47023, 100 74 Stockholm. Besöksadresser: Stockholm: Ankdammsgatan 38, 13 vån, Solna,  
 Göteborg: Rullagergatan 9, Motala: Södra Allén 11, Åre: Björneborgsvägen 11, Östersund: Köpmangatan 65 A,  
 Falkenberg: Åkarevägen 2, Hunnebostrand: Björnbärsvägen 16.

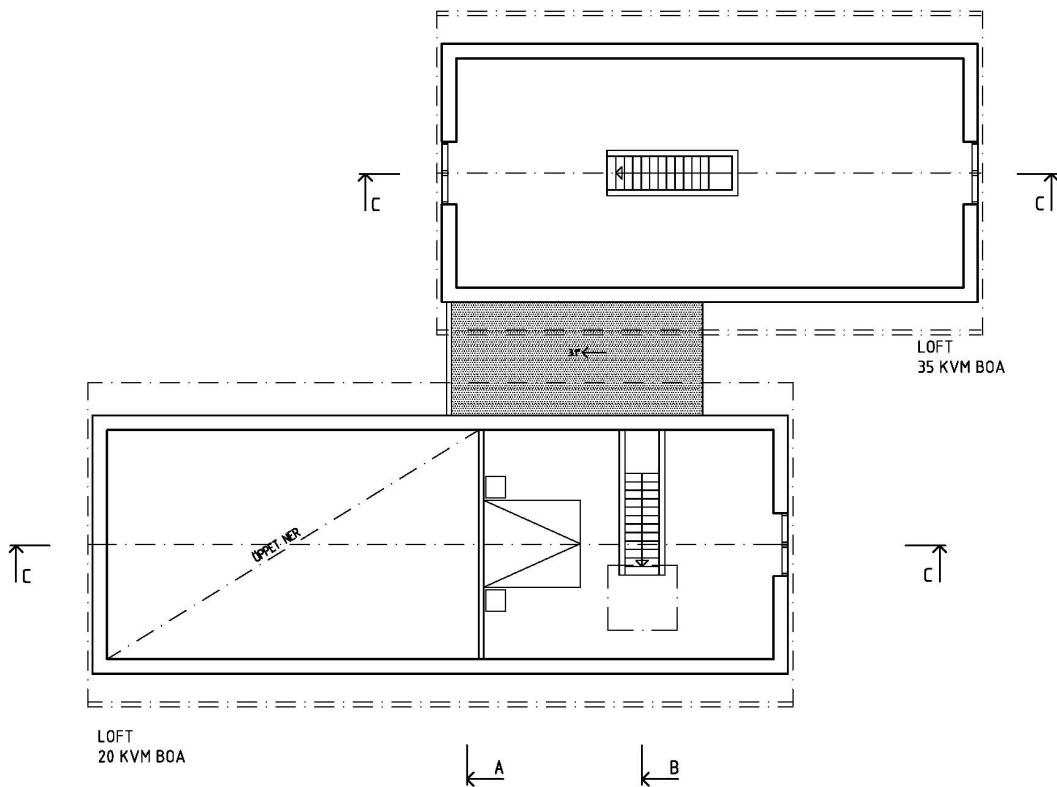
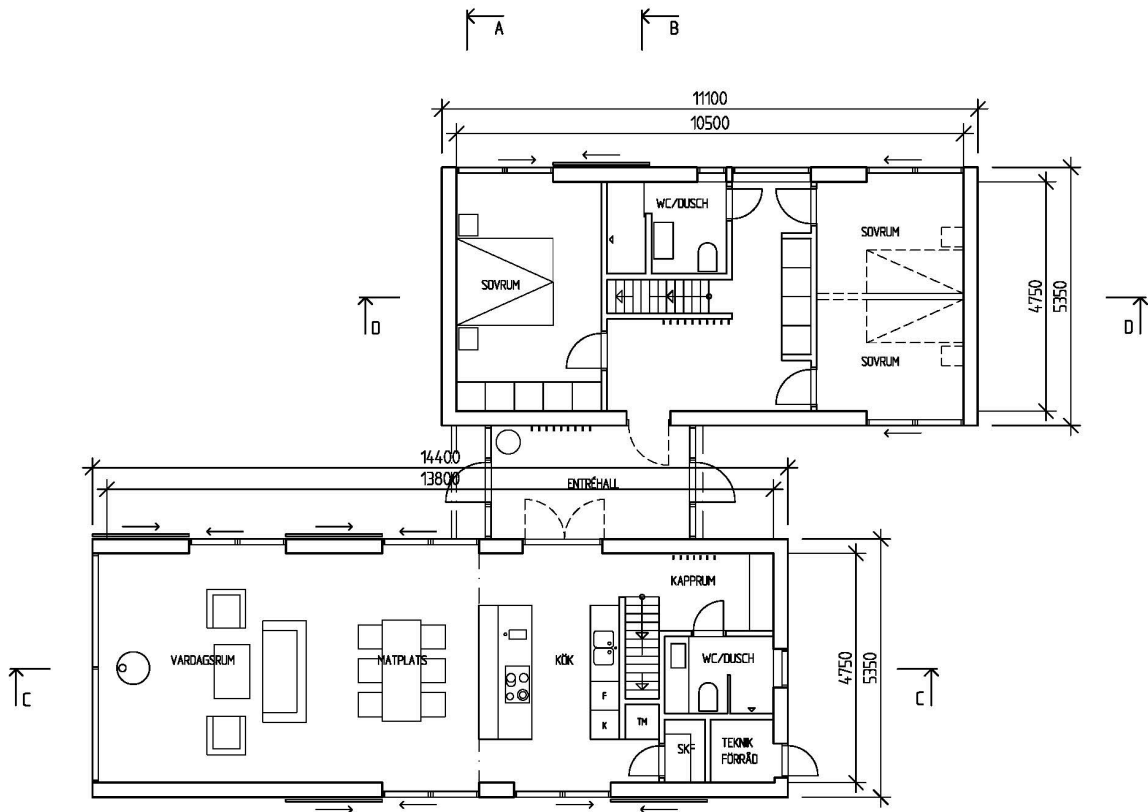

Arvesund Living AB • Telefon: 0706-39 01 58 • contact@arvesund.com • www.arvesund.com  
 Postadress: Box 47023, 100 74 Stockholm. Besöksadresser: Stockholm: Ankdammsgatan 38, 13 vån, Solna,  
 Göteborg: Rullagergatan 9, Motala: Södra Allén 11, Åre: Björneborgsvägen 11, Östersund: Köpmangatan 65 A,  
 Falkenberg: Åkarevägen 2, Hunnebostrand: Björnbärsvägen 16.